

## **ОПИСАНИЕ МЕСТОПОЛОЖЕНИЯ ГРАНИЦ**

Публичный сервитут в целях размещения существующего линейного объекта электросетевого хозяйства ВЛ-110 кВ ПС Каргала 220-ПС Гелий-2 (инв.№ 122069)

---

(наименование объекта, местоположение границ которого описано (далее - объект))

**ОПИСАНИЕ МЕСТОПОЛОЖЕНИЯ ГРАНИЦ****Публичный сервитут в целях размещения существующего линейного объекта электросетевого хозяйства ВЛ-110 кВ ПС Каргала 220-ПС Гелий-2 (инв.№ 122069)**

(наименование объекта, местоположение границ которого описано)

| <b>№ п/п</b> | <b>Содержание</b>  | <b>Номера листов</b> |
|--------------|--|----------------------|
| <b>1</b>     | <b>2</b>   | <b>3</b>             |
| 1            | Сведения об объекте  | 3                    |
| 2            | Сведения о местоположении границ объекта                         | 4                    |
| 3            | Сведения о местоположении измененных (уточненных) границ объекта | 19                   |
| 4            | План границ  | 20                   |
| 5            | Приложение   |                      |
|              | <i>Доверенность №01/04/04-647д от 17.09.2018</i>                 | —                    |
|              | <i>Доверенность №77/98-н/77-2020-4-759 от 18.11.2020</i>         | —                    |

**ОПИСАНИЕ МЕСТОПОЛОЖЕНИЯ ГРАНИЦ**

**Публичный сервитут в целях размещения существующего линейного объекта электросетевого хозяйства ВЛ-110 кВ ПС Каргала 220-ПС Гелий-2 (инв.№ 122069)**

(наименование объекта, местоположение границ которого описано)

**Раздел 1****Сведения об объекте**

| №<br>п/п | Характеристики объекта  | Описание характеристик   |
|----------|---|--|
| 1        | 2   | 3  |
| 1        | Местоположение объекта  | Оренбургская обл., р-н Оренбургский  |
| 2        | Площадь объекта ± величина погрешности определения площади ( $P \pm \Delta P$ ) | 406673±1116 кв.м   |
| 3        | Иные характеристики объекта   | Публичный сервитут в целях размещения существующего линейного объекта электросетевого хозяйства ВЛ-110 кВ ПС Каргала 220-ПС Гелий-2 с инв.№122069, сроком действия на 49 лет в интересах ПАО "Газпром" |

**ОПИСАНИЕ МЕСТОПОЛОЖЕНИЯ ГРАНИЦ**

Публичный сервитут в целях размещения существующего линейного объекта электросетевого хозяйства ВЛ-110 кВ ПС Каргала 220-ПС Гелий-2 (инв.№ 122069)

(наименование объекта, местоположение границ которого описано)

**Раздел 2****Сведения о местоположении границ объекта****1. Система координат МСК-субъект 56****2. Сведения о характерных точках границ объекта**

| Обозначение<br>характерных<br>точек границ | Координаты, м |            | Метод<br>определения<br>координат<br>характерной<br>точки | Средняя<br>квадратическая<br>погрешность<br>положения<br>характерной<br>точки (M <sub>0</sub> ), м | Описание<br>обозначения<br>точки на<br>местности (при<br>наличии) |
|--|---------------|------------|---|--|---|
|  | X             | Y          |   |  |   |
| 1  | 2             | 3          | 4   | 5  | 6   |
| 1  | 439297.86     | 2283345.52 | Аналитический<br>метод                                    | 0.50   | Закрепление<br>отсутствует  |
| 2  | 439405.73     | 2283426.65 | Аналитический<br>метод                                    | 0.50   | Закрепление<br>отсутствует  |
| 3  | 439507.09     | 2283503.47 | Аналитический<br>метод                                    | 0.50   | Закрепление<br>отсутствует  |
| 4  | 439613.76     | 2283583.62 | Аналитический<br>метод                                    | 0.50   | Закрепление<br>отсутствует  |
| 5  | 439605.88     | 2283695.22 | Аналитический<br>метод                                    | 0.50   | Закрепление<br>отсутствует  |
| 6  | 439598.94     | 2283793.55 | Аналитический<br>метод                                    | 0.50   | Закрепление<br>отсутствует  |
| 7  | 439591.29     | 2283906.40 | Аналитический<br>метод                                    | 0.50   | Закрепление<br>отсутствует  |
| 8  | 439582.23     | 2284041.30 | Аналитический<br>метод                                    | 0.50   | Закрепление<br>отсутствует  |
| 9  | 439573.41     | 2284145.61 | Аналитический<br>метод                                    | 0.50   | Закрепление<br>отсутствует  |
| 10   | 439656.90     | 2284239.28 | Аналитический<br>метод                                    | 0.50   | Закрепление<br>отсутствует  |
| 11   | 439737.42     | 2284329.63 | Аналитический<br>метод                                    | 0.50   | Закрепление<br>отсутствует  |
| 12   | 439743.31     | 2284334.03 | Аналитический<br>метод                                    | 0.50   | Закрепление<br>отсутствует  |
| 13   | 439826.08     | 2284336.23 | Аналитический<br>метод                                    | 0.50   | Закрепление<br>отсутствует  |
| 14   | 439943.50     | 2284339.76 | Аналитический<br>метод                                    | 0.50   | Закрепление<br>отсутствует  |
| 15   | 440062.63     | 2284342.76 | Аналитический<br>метод                                    | 0.50   | Закрепление<br>отсутствует  |
| 16   | 440183.14     | 2284345.94 | Аналитический<br>метод                                    | 0.50   | Закрепление<br>отсутствует  |
| 17   | 440283.40     | 2284348.82 | Аналитический<br>метод                                    | 0.50   | Закрепление<br>отсутствует  |
| 18   | 440383.15     | 2284351.19 | Аналитический<br>метод                                    | 0.50   | Закрепление<br>отсутствует  |

**ОПИСАНИЕ МЕСТОПОЛОЖЕНИЯ ГРАНИЦ**

**Публичный сервитут в целях размещения существующего линейного объекта электросетевого хозяйства ВЛ-110 кВ ПС Каргала 220-ПС Гелий-2 (инв.№ 122069)**

(наименование объекта, местоположение границ которого описано)

**Раздел 2****Сведения о местоположении границ объекта**

| <b>1</b> | <b>2</b>  | <b>3</b>   | <b>4</b>            | <b>5</b> | <b>6</b>                |
|----------|-----------|------------|---------------------|----------|-------------------------|
| 19       | 440475.20 | 2284354.62 | Аналитический метод | 0.50     | Закрепление отсутствует |
| 20       | 440498.69 | 2284355.50 | Аналитический метод | 0.50     | Закрепление отсутствует |
| 21       | 440496.93 | 2284402.47 | Аналитический метод | 0.50     | Закрепление отсутствует |
| 22       | 440473.45 | 2284401.59 | Аналитический метод | 0.50     | Закрепление отсутствует |
| 23       | 440381.73 | 2284398.17 | Аналитический метод | 0.50     | Закрепление отсутствует |
| 24       | 440282.17 | 2284395.80 | Аналитический метод | 0.50     | Закрепление отсутствует |
| 25       | 440181.85 | 2284392.92 | Аналитический метод | 0.50     | Закрепление отсутствует |
| 26       | 440061.41 | 2284389.74 | Аналитический метод | 0.50     | Закрепление отсутствует |
| 27       | 439942.19 | 2284386.74 | Аналитический метод | 0.50     | Закрепление отсутствует |
| 28       | 439824.75 | 2284383.21 | Аналитический метод | 0.50     | Закрепление отсутствует |
| 29       | 439722.06 | 2284380.48 | Аналитический метод | 0.50     | Закрепление отсутствует |
| 30       | 439621.98 | 2284270.75 | Аналитический метод | 0.50     | Закрепление отсутствует |
| 31       | 439524.88 | 2284161.79 | Аналитический метод | 0.50     | Закрепление отсутствует |
| 32       | 439535.37 | 2284037.75 | Аналитический метод | 0.50     | Закрепление отсутствует |
| 33       | 439544.40 | 2283903.24 | Аналитический метод | 0.50     | Закрепление отсутствует |
| 34       | 439552.06 | 2283790.31 | Аналитический метод | 0.50     | Закрепление отсутствует |
| 35       | 439559.00 | 2283691.91 | Аналитический метод | 0.50     | Закрепление отсутствует |
| 36       | 439564.66 | 2283611.64 | Аналитический метод | 0.50     | Закрепление отсутствует |
| 37       | 439569.00 | 2283620.07 | Аналитический метод | 0.50     | Закрепление отсутствует |
| 38       | 439578.52 | 2283615.40 | Аналитический метод | 0.50     | Закрепление отсутствует |
| 39       | 439573.79 | 2283606.13 | Аналитический метод | 0.50     | Закрепление отсутствует |
| 40       | 439564.76 | 2283610.29 | Аналитический метод | 0.50     | Закрепление отсутствует |
| 41       | 439565.07 | 2283605.83 | Аналитический метод | 0.50     | Закрепление отсутствует |
| 42       | 439478.78 | 2283540.99 | Аналитический метод | 0.50     | Закрепление отсутствует |

**ОПИСАНИЕ МЕСТОПОЛОЖЕНИЯ ГРАНИЦ**

**Публичный сервитут в целях размещения существующего линейного объекта электросетевого хозяйства ВЛ-110 кВ ПС Каргала 220-ПС Гелий-2 (инв.№ 122069)**

(наименование объекта, местоположение границ которого описано)

**Раздел 2****Сведения о местоположении границ объекта**

| <b>1</b> | <b>2</b>  | <b>3</b>   | <b>4</b>            | <b>5</b> | <b>6</b>                |
|----------|-----------|------------|---------------------|----------|-------------------------|
| 43       | 439377.41 | 2283464.16 | Аналитический метод | 0.50     | Закрепление отсутствует |
| 44       | 439269.53 | 2283383.02 | Аналитический метод | 0.50     | Закрепление отсутствует |
| 45       | 439165.69 | 2283304.19 | Аналитический метод | 0.50     | Закрепление отсутствует |
| 46       | 439098.37 | 2283253.82 | Аналитический метод | 0.50     | Закрепление отсутствует |
| 47       | 439098.96 | 2283253.46 | Аналитический метод | 0.50     | Закрепление отсутствует |
| 48       | 439091.51 | 2283241.30 | Аналитический метод | 0.50     | Закрепление отсутствует |
| 49       | 439090.45 | 2283241.95 | Аналитический метод | 0.50     | Закрепление отсутствует |
| 50       | 439005.45 | 2283011.10 | Аналитический метод | 0.50     | Закрепление отсутствует |
| 51       | 438953.25 | 2282867.40 | Аналитический метод | 0.50     | Закрепление отсутствует |
| 52       | 438918.41 | 2282771.92 | Аналитический метод | 0.50     | Закрепление отсутствует |
| 53       | 438879.58 | 2282665.59 | Аналитический метод | 0.50     | Закрепление отсутствует |
| 54       | 438839.39 | 2282555.45 | Аналитический метод | 0.50     | Закрепление отсутствует |
| 55       | 438803.19 | 2282455.66 | Аналитический метод | 0.50     | Закрепление отсутствует |
| 56       | 438767.19 | 2282355.86 | Аналитический метод | 0.50     | Закрепление отсутствует |
| 57       | 438733.25 | 2282263.26 | Аналитический метод | 0.50     | Закрепление отсутствует |
| 58       | 438696.21 | 2282160.53 | Аналитический метод | 0.50     | Закрепление отсутствует |
| 59       | 438698.75 | 2282157.02 | Аналитический метод | 0.50     | Закрепление отсутствует |
| 60       | 438693.66 | 2282153.47 | Аналитический метод | 0.50     | Закрепление отсутствует |
| 61       | 438689.34 | 2282141.48 | Аналитический метод | 0.50     | Закрепление отсутствует |
| 62       | 438646.48 | 2282033.27 | Аналитический метод | 0.50     | Закрепление отсутствует |
| 63       | 438648.73 | 2281951.30 | Аналитический метод | 0.50     | Закрепление отсутствует |
| 64       | 438672.83 | 2281692.86 | Аналитический метод | 0.50     | Закрепление отсутствует |
| 65       | 438719.89 | 2281533.01 | Аналитический метод | 0.50     | Закрепление отсутствует |
| 66       | 438727.65 | 2281506.79 | Аналитический метод | 0.50     | Закрепление отсутствует |

**ОПИСАНИЕ МЕСТОПОЛОЖЕНИЯ ГРАНИЦ**

**Публичный сервитут в целях размещения существующего линейного объекта электросетевого хозяйства ВЛ-110 кВ ПС Каргала 220-ПС Гелий-2 (инв.№ 122069)**

(наименование объекта, местоположение границ которого описано)

**Раздел 2****Сведения о местоположении границ объекта**

| <b>1</b> | <b>2</b>  | <b>3</b>   | <b>4</b>            | <b>5</b> | <b>6</b>                |
|----------|-----------|------------|---------------------|----------|-------------------------|
| 67       | 438766.99 | 2281508.22 | Аналитический метод | 0.50     | Закрепление отсутствует |
| 68       | 438772.10 | 2281522.19 | Аналитический метод | 0.50     | Закрепление отсутствует |
| 69       | 438764.97 | 2281546.31 | Аналитический метод | 0.50     | Закрепление отсутствует |
| 70       | 438719.21 | 2281701.76 | Аналитический метод | 0.50     | Закрепление отсутствует |
| 71       | 438695.67 | 2281954.13 | Аналитический метод | 0.50     | Закрепление отсутствует |
| 72       | 438693.73 | 2282024.92 | Аналитический метод | 0.50     | Закрепление отсутствует |
| 73       | 438733.32 | 2282124.85 | Аналитический метод | 0.50     | Закрепление отсутствует |
| 74       | 438777.43 | 2282247.20 | Аналитический метод | 0.50     | Закрепление отсутствует |
| 75       | 438811.37 | 2282339.80 | Аналитический метод | 0.50     | Закрепление отсутствует |
| 76       | 438847.38 | 2282439.67 | Аналитический метод | 0.50     | Закрепление отсутствует |
| 77       | 438883.56 | 2282539.38 | Аналитический метод | 0.50     | Закрепление отсутствует |
| 78       | 438923.74 | 2282649.47 | Аналитический метод | 0.50     | Закрепление отсутствует |
| 79       | 438962.55 | 2282755.80 | Аналитический метод | 0.50     | Закрепление отсутствует |
| 80       | 438997.42 | 2282851.32 | Аналитический метод | 0.50     | Закрепление отсутствует |
| 81       | 439049.60 | 2282994.96 | Аналитический метод | 0.50     | Закрепление отсутствует |
| 82       | 439132.77 | 2283220.86 | Аналитический метод | 0.50     | Закрепление отсутствует |
| 83       | 439193.98 | 2283266.66 | Аналитический метод | 0.50     | Закрепление отсутствует |
| 1        | 439297.86 | 2283345.52 | Аналитический метод | 0.50     | Закрепление отсутствует |
| 84       | 440481.33 | 2284388.74 | Аналитический метод | 0.50     | Закрепление отсутствует |
| 85       | 440480.98 | 2284395.82 | Аналитический метод | 0.50     | Закрепление отсутствует |
| 86       | 440473.77 | 2284395.57 | Аналитический метод | 0.50     | Закрепление отсутствует |
| 87       | 440474.11 | 2284388.44 | Аналитический метод | 0.50     | Закрепление отсутствует |
| 84       | 440481.33 | 2284388.74 | Аналитический метод | 0.50     | Закрепление отсутствует |

**ОПИСАНИЕ МЕСТОПОЛОЖЕНИЯ ГРАНИЦ**

**Публичный сервитут в целях размещения существующего линейного объекта электросетевого хозяйства ВЛ-110 кВ ПС Каргала 220-ПС Гелий-2 (инв.№ 122069)**

(наименование объекта, местоположение границ которого описано)

**Раздел 2****Сведения о местоположении границ объекта**

| <b>1</b> | <b>2</b>  | <b>3</b>   | <b>4</b>            | <b>5</b> | <b>6</b>                |
|----------|-----------|------------|---------------------|----------|-------------------------|
| 88       | 439536.07 | 2284160.34 | Аналитический метод | 0.50     | Закрепление отсутствует |
| 89       | 439538.24 | 2284166.00 | Аналитический метод | 0.50     | Закрепление отсутствует |
| 90       | 439532.67 | 2284168.15 | Аналитический метод | 0.50     | Закрепление отсутствует |
| 91       | 439530.50 | 2284162.48 | Аналитический метод | 0.50     | Закрепление отсутствует |
| 88       | 439536.07 | 2284160.34 | Аналитический метод | 0.50     | Закрепление отсутствует |
| 92       | 439727.39 | 2284370.24 | Аналитический метод | 0.50     | Закрепление отсутствует |
| 93       | 439724.96 | 2284375.75 | Аналитический метод | 0.50     | Закрепление отсутствует |
| 94       | 439719.47 | 2284373.30 | Аналитический метод | 0.50     | Закрепление отсутствует |
| 95       | 439721.91 | 2284367.78 | Аналитический метод | 0.50     | Закрепление отсутствует |
| 92       | 439727.39 | 2284370.24 | Аналитический метод | 0.50     | Закрепление отсутствует |
| 96       | 439563.73 | 2283559.36 | Аналитический метод | 0.50     | Закрепление отсутствует |
| 97       | 439562.40 | 2283561.43 | Аналитический метод | 0.50     | Закрепление отсутствует |
| 98       | 439560.31 | 2283560.18 | Аналитический метод | 0.50     | Закрепление отсутствует |
| 99       | 439561.58 | 2283558.08 | Аналитический метод | 0.50     | Закрепление отсутствует |
| 96       | 439563.73 | 2283559.36 | Аналитический метод | 0.50     | Закрепление отсутствует |
| 100      | 439542.11 | 2284058.16 | Аналитический метод | 0.50     | Закрепление отсутствует |
| 101      | 439544.55 | 2284058.29 | Аналитический метод | 0.50     | Закрепление отсутствует |
| 102      | 439544.41 | 2284060.76 | Аналитический метод | 0.50     | Закрепление отсутствует |
| 103      | 439541.96 | 2284060.62 | Аналитический метод | 0.50     | Закрепление отсутствует |
| 100      | 439542.11 | 2284058.16 | Аналитический метод | 0.50     | Закрепление отсутствует |
| 104      | 439552.67 | 2283922.78 | Аналитический метод | 0.50     | Закрепление отсутствует |
| 105      | 439552.52 | 2283925.23 | Аналитический метод | 0.50     | Закрепление отсутствует |



**ОПИСАНИЕ МЕСТОПОЛОЖЕНИЯ ГРАНИЦ**

**Публичный сервитут в целях размещения существующего линейного объекта электросетевого хозяйства ВЛ-110 кВ ПС Каргала 220-ПС Гелий-2 (инв.№ 122069)**

(наименование объекта, местоположение границ которого описано)

**Раздел 2****Сведения о местоположении границ объекта**

| <b>1</b> | <b>2</b>  | <b>3</b>   | <b>4</b>            | <b>5</b> | <b>6</b>                |
|----------|-----------|------------|---------------------|----------|-------------------------|
| 106      | 439550.07 | 2283925.09 | Аналитический метод | 0.50     | Закрепление отсутствует |
| 107      | 439550.22 | 2283922.65 | Аналитический метод | 0.50     | Закрепление отсутствует |
| 104      | 439552.67 | 2283922.78 | Аналитический метод | 0.50     | Закрепление отсутствует |
| 108      | 439660.56 | 2284300.94 | Аналитический метод | 0.50     | Закрепление отсутствует |
| 109      | 439662.22 | 2284302.73 | Аналитический метод | 0.50     | Закрепление отсутствует |
| 110      | 439660.40 | 2284304.38 | Аналитический метод | 0.50     | Закрепление отсутствует |
| 111      | 439658.74 | 2284302.55 | Аналитический метод | 0.50     | Закрепление отсутствует |
| 108      | 439660.56 | 2284300.94 | Аналитический метод | 0.50     | Закрепление отсутствует |
| 112      | 439983.00 | 2284377.90 | Аналитический метод | 0.50     | Закрепление отсутствует |
| 113      | 439985.47 | 2284377.93 | Аналитический метод | 0.50     | Закрепление отсутствует |
| 114      | 439985.44 | 2284380.35 | Аналитический метод | 0.50     | Закрепление отсутствует |
| 115      | 439982.97 | 2284380.34 | Аналитический метод | 0.50     | Закрепление отсутствует |
| 112      | 439983.00 | 2284377.90 | Аналитический метод | 0.50     | Закрепление отсутствует |
| 116      | 440112.26 | 2284381.50 | Аналитический метод | 0.50     | Закрепление отсутствует |
| 117      | 440112.26 | 2284383.93 | Аналитический метод | 0.50     | Закрепление отсутствует |
| 118      | 440109.79 | 2284383.92 | Аналитический метод | 0.50     | Закрепление отсутствует |
| 119      | 440109.81 | 2284381.47 | Аналитический метод | 0.50     | Закрепление отсутствует |
| 116      | 440112.26 | 2284381.50 | Аналитический метод | 0.50     | Закрепление отсутствует |
| 120      | 439598.94 | 2284233.25 | Аналитический метод | 0.50     | Закрепление отсутствует |
| 121      | 439597.12 | 2284234.89 | Аналитический метод | 0.50     | Закрепление отсутствует |
| 122      | 439595.47 | 2284233.07 | Аналитический метод | 0.50     | Закрепление отсутствует |
| 123      | 439597.27 | 2284231.44 | Аналитический метод | 0.50     | Закрепление отсутствует |

**ОПИСАНИЕ МЕСТОПОЛОЖЕНИЯ ГРАНИЦ**

**Публичный сервитут в целях размещения существующего линейного объекта электросетевого хозяйства ВЛ-110 кВ ПС Каргала 220-ПС Гелий-2 (инв.№ 122069)**

(наименование объекта, местоположение границ которого описано)

**Раздел 2****Сведения о местоположении границ объекта**

| <b>1</b> | <b>2</b>  | <b>3</b>   | <b>4</b>            | <b>5</b> | <b>6</b>                |
|----------|-----------|------------|---------------------|----------|-------------------------|
| 120      | 439598.94 | 2284233.25 | Аналитический метод | 0.50     | Закрепление отсутствует |
| 124      | 439811.72 | 2284372.93 | Аналитический метод | 0.50     | Закрепление отсутствует |
| 125      | 439811.69 | 2284375.36 | Аналитический метод | 0.50     | Закрепление отсутствует |
| 126      | 439809.25 | 2284375.34 | Аналитический метод | 0.50     | Закрепление отсутствует |
| 127      | 439809.24 | 2284372.90 | Аналитический метод | 0.50     | Закрепление отсутствует |
| 124      | 439811.72 | 2284372.93 | Аналитический метод | 0.50     | Закрепление отсутствует |
| 128      | 440373.13 | 2284388.11 | Аналитический метод | 0.50     | Закрепление отсутствует |
| 129      | 440373.13 | 2284390.55 | Аналитический метод | 0.50     | Закрепление отсутствует |
| 130      | 440370.67 | 2284390.55 | Аналитический метод | 0.50     | Закрепление отсутствует |
| 131      | 440370.68 | 2284388.11 | Аналитический метод | 0.50     | Закрепление отсутствует |
| 128      | 440373.13 | 2284388.11 | Аналитический метод | 0.50     | Закрепление отсутствует |
| 132      | 439566.64 | 2283689.10 | Аналитический метод | 0.50     | Закрепление отсутствует |
| 133      | 439566.50 | 2283691.53 | Аналитический метод | 0.50     | Закрепление отсутствует |
| 134      | 439564.05 | 2283691.40 | Аналитический метод | 0.50     | Закрепление отсутствует |
| 135      | 439564.20 | 2283688.96 | Аналитический метод | 0.50     | Закрепление отсутствует |
| 132      | 439566.64 | 2283689.10 | Аналитический метод | 0.50     | Закрепление отсутствует |
| 136      | 440243.94 | 2284385.03 | Аналитический метод | 0.50     | Закрепление отсутствует |
| 137      | 440243.91 | 2284387.46 | Аналитический метод | 0.50     | Закрепление отсутствует |
| 138      | 440241.47 | 2284387.46 | Аналитический метод | 0.50     | Закрепление отсутствует |
| 139      | 440241.49 | 2284385.01 | Аналитический метод | 0.50     | Закрепление отсутствует |
| 136      | 440243.94 | 2284385.03 | Аналитический метод | 0.50     | Закрепление отсутствует |

**ОПИСАНИЕ МЕСТОПОЛОЖЕНИЯ ГРАНИЦ**

**Публичный сервитут в целях размещения существующего линейного объекта электросетевого хозяйства ВЛ-110 кВ ПС Каргала 220-ПС Гелий-2 (инв.№ 122069)**

(наименование объекта, местоположение границ которого описано)

**Раздел 2****Сведения о местоположении границ объекта**

| <b>1</b> | <b>2</b>  | <b>3</b>   | <b>4</b>            | <b>5</b> | <b>6</b>                |
|----------|-----------|------------|---------------------|----------|-------------------------|
| 140      | 439898.31 | 2284375.61 | Аналитический метод | 0.50     | Закрепление отсутствует |
| 141      | 439898.28 | 2284378.04 | Аналитический метод | 0.50     | Закрепление отсутствует |
| 142      | 439895.84 | 2284378.04 | Аналитический метод | 0.50     | Закрепление отсутствует |
| 143      | 439895.85 | 2284375.60 | Аналитический метод | 0.50     | Закрепление отсутствует |
| 140      | 439898.31 | 2284375.61 | Аналитический метод | 0.50     | Закрепление отсутствует |
| 144      | 439560.12 | 2283798.20 | Аналитический метод | 0.50     | Закрепление отсутствует |
| 145      | 439559.98 | 2283800.64 | Аналитический метод | 0.50     | Закрепление отсутствует |
| 146      | 439557.54 | 2283800.50 | Аналитический метод | 0.50     | Закрепление отсутствует |
| 147      | 439557.69 | 2283798.06 | Аналитический метод | 0.50     | Закрепление отсутствует |
| 144      | 439560.12 | 2283798.20 | Аналитический метод | 0.50     | Закрепление отсутствует |
| 148      | 438871.39 | 2279777.43 | Аналитический метод | 0.50     | Закрепление отсутствует |
| 149      | 438869.17 | 2279848.83 | Аналитический метод | 0.50     | Закрепление отсутствует |
| 150      | 438866.67 | 2279930.68 | Аналитический метод | 0.50     | Закрепление отсутствует |
| 151      | 438862.68 | 2280059.79 | Аналитический метод | 0.50     | Закрепление отсутствует |
| 152      | 438858.34 | 2280171.66 | Аналитический метод | 0.50     | Закрепление отсутствует |
| 153      | 438853.47 | 2280313.86 | Аналитический метод | 0.50     | Закрепление отсутствует |
| 154      | 438850.69 | 2280415.66 | Аналитический метод | 0.50     | Закрепление отсутствует |
| 155      | 438846.84 | 2280523.60 | Аналитический метод | 0.50     | Закрепление отсутствует |
| 156      | 438843.64 | 2280617.69 | Аналитический метод | 0.50     | Закрепление отсутствует |
| 157      | 438839.43 | 2280748.08 | Аналитический метод | 0.50     | Закрепление отсутствует |
| 158      | 438835.57 | 2280867.69 | Аналитический метод | 0.50     | Закрепление отсутствует |
| 159      | 438833.14 | 2280942.46 | Аналитический метод | 0.50     | Закрепление отсутствует |
| 160      | 438816.68 | 2280978.83 | Аналитический метод | 0.50     | Закрепление отсутствует |

**ОПИСАНИЕ МЕСТОПОЛОЖЕНИЯ ГРАНИЦ**

**Публичный сервитут в целях размещения существующего линейного объекта электросетевого хозяйства ВЛ-110 кВ ПС Каргала 220-ПС Гелий-2 (инв.№ 122069)**

(наименование объекта, местоположение границ которого описано)

**Раздел 2****Сведения о местоположении границ объекта**

| <b>1</b> | <b>2</b>  | <b>3</b>   | <b>4</b>            | <b>5</b> | <b>6</b>                |
|----------|-----------|------------|---------------------|----------|-------------------------|
| 161      | 438815.01 | 2281062.75 | Аналитический метод | 0.50     | Закрепление отсутствует |
| 162      | 438811.68 | 2281153.76 | Аналитический метод | 0.50     | Закрепление отсутствует |
| 163      | 438808.39 | 2281243.58 | Аналитический метод | 0.50     | Закрепление отсутствует |
| 164      | 438805.10 | 2281333.14 | Аналитический метод | 0.50     | Закрепление отсутствует |
| 165      | 438802.22 | 2281420.41 | Аналитический метод | 0.50     | Закрепление отсутствует |
| 166      | 438775.44 | 2281510.92 | Аналитический метод | 0.50     | Закрепление отсутствует |
| 167      | 438771.77 | 2281500.99 | Аналитический метод | 0.50     | Закрепление отсутствует |
| 168      | 438729.86 | 2281499.30 | Аналитический метод | 0.50     | Закрепление отсутствует |
| 169      | 438755.43 | 2281412.84 | Аналитический метод | 0.50     | Закрепление отсутствует |
| 170      | 438758.14 | 2281331.50 | Аналитический метод | 0.50     | Закрепление отсутствует |
| 171      | 438761.43 | 2281241.86 | Аналитический метод | 0.50     | Закрепление отсутствует |
| 172      | 438764.71 | 2281152.04 | Аналитический метод | 0.50     | Закрепление отсутствует |
| 173      | 438768.03 | 2281061.42 | Аналитический метод | 0.50     | Закрепление отсутствует |
| 174      | 438769.88 | 2280968.25 | Аналитический метод | 0.50     | Закрепление отсутствует |
| 175      | 438786.47 | 2280931.59 | Аналитический метод | 0.50     | Закрепление отсутствует |
| 176      | 438788.58 | 2280866.17 | Аналитический метод | 0.50     | Закрепление отсутствует |
| 177      | 438792.45 | 2280746.56 | Аналитический метод | 0.50     | Закрепление отсутствует |
| 178      | 438796.66 | 2280616.13 | Аналитический метод | 0.50     | Закрепление отсутствует |
| 179      | 438799.88 | 2280521.96 | Аналитический метод | 0.50     | Закрепление отсутствует |
| 180      | 438803.71 | 2280414.18 | Аналитический метод | 0.50     | Закрепление отсутствует |
| 181      | 438806.49 | 2280312.41 | Аналитический метод | 0.50     | Закрепление отсутствует |
| 182      | 438811.37 | 2280169.94 | Аналитический метод | 0.50     | Закрепление отсутствует |
| 183      | 438815.72 | 2280058.15 | Аналитический метод | 0.50     | Закрепление отсутствует |
| 184      | 438819.68 | 2279929.23 | Аналитический метод | 0.50     | Закрепление отсутствует |

**ОПИСАНИЕ МЕСТОПОЛОЖЕНИЯ ГРАНИЦ**

**Публичный сервитут в целях размещения существующего линейного объекта электросетевого хозяйства ВЛ-110 кВ ПС Каргала 220-ПС Гелий-2 (инв.№ 122069)**

(наименование объекта, местоположение границ которого описано)

**Раздел 2****Сведения о местоположении границ объекта**

| <b>1</b> | <b>2</b>  | <b>3</b>   | <b>4</b>            | <b>5</b> | <b>6</b>                |
|----------|-----------|------------|---------------------|----------|-------------------------|
| 185      | 438822.20 | 2279847.38 | Аналитический метод | 0.50     | Закрепление отсутствует |
| 186      | 438823.76 | 2279796.45 | Аналитический метод | 0.50     | Закрепление отсутствует |
| 187      | 438787.45 | 2279760.54 | Аналитический метод | 0.50     | Закрепление отсутствует |
| 188      | 438789.17 | 2279711.37 | Аналитический метод | 0.50     | Закрепление отсутствует |
| 189      | 438780.04 | 2279711.17 | Аналитический метод | 0.50     | Закрепление отсутствует |
| 190      | 438780.18 | 2279708.26 | Аналитический метод | 0.50     | Закрепление отсутствует |
| 191      | 438789.31 | 2279708.47 | Аналитический метод | 0.50     | Закрепление отсутствует |
| 192      | 438789.70 | 2279696.66 | Аналитический метод | 0.50     | Закрепление отсутствует |
| 148      | 438871.39 | 2279777.43 | Аналитический метод | 0.50     | Закрепление отсутствует |
| 193      | 438853.86 | 2280085.27 | Аналитический метод | 0.50     | Закрепление отсутствует |
| 194      | 438851.85 | 2280085.32 | Аналитический метод | 0.50     | Закрепление отсутствует |
| 195      | 438851.79 | 2280083.21 | Аналитический метод | 0.50     | Закрепление отсутствует |
| 196      | 438853.80 | 2280083.15 | Аналитический метод | 0.50     | Закрепление отсутствует |
| 193      | 438853.86 | 2280085.27 | Аналитический метод | 0.50     | Закрепление отсутствует |
| 197      | 439447.15 | 2277441.32 | Аналитический метод | 0.50     | Закрепление отсутствует |
| 198      | 439423.65 | 2277441.53 | Аналитический метод | 0.50     | Закрепление отсутствует |
| 199      | 439350.82 | 2277442.16 | Аналитический метод | 0.50     | Закрепление отсутствует |
| 200      | 439263.17 | 2277444.23 | Аналитический метод | 0.50     | Закрепление отсутствует |
| 201      | 439180.46 | 2277445.45 | Аналитический метод | 0.50     | Закрепление отсутствует |
| 202      | 439086.70 | 2277444.71 | Аналитический метод | 0.50     | Закрепление отсутствует |
| 203      | 438972.23 | 2277444.19 | Аналитический метод | 0.50     | Закрепление отсутствует |
| 204      | 438879.77 | 2277442.96 | Аналитический метод | 0.50     | Закрепление отсутствует |
| 205      | 438876.64 | 2277529.01 | Аналитический метод | 0.50     | Закрепление отсутствует |

**ОПИСАНИЕ МЕСТОПОЛОЖЕНИЯ ГРАНИЦ**

**Публичный сервитут в целях размещения существующего линейного объекта электросетевого хозяйства ВЛ-110 кВ ПС Каргала 220-ПС Гелий-2 (инв.№ 122069)**

(наименование объекта, местоположение границ которого описано)

**Раздел 2****Сведения о местоположении границ объекта**

| <b>1</b> | <b>2</b>  | <b>3</b>   | <b>4</b>            | <b>5</b> | <b>6</b>                |
|----------|-----------|------------|---------------------|----------|-------------------------|
| 206      | 438873.41 | 2277629.22 | Аналитический метод | 0.50     | Закрепление отсутствует |
| 207      | 438868.85 | 2277733.83 | Аналитический метод | 0.50     | Закрепление отсутствует |
| 208      | 438866.70 | 2277824.93 | Аналитический метод | 0.50     | Закрепление отсутствует |
| 209      | 438862.31 | 2277946.14 | Аналитический метод | 0.50     | Закрепление отсутствует |
| 210      | 438858.51 | 2278057.66 | Аналитический метод | 0.50     | Закрепление отсутствует |
| 211      | 438856.22 | 2278127.44 | Аналитический метод | 0.50     | Закрепление отсутствует |
| 212      | 438851.70 | 2278149.96 | Аналитический метод | 0.50     | Закрепление отсутствует |
| 213      | 438838.19 | 2278149.99 | Аналитический метод | 0.50     | Закрепление отсутствует |
| 214      | 438835.39 | 2278223.57 | Аналитический метод | 0.50     | Закрепление отсутствует |
| 215      | 438831.73 | 2278223.67 | Аналитический метод | 0.50     | Закрепление отсутствует |
| 216      | 438831.13 | 2278243.22 | Аналитический метод | 0.50     | Закрепление отсутствует |
| 217      | 438834.43 | 2278243.63 | Аналитический метод | 0.50     | Закрепление отсутствует |
| 218      | 438834.16 | 2278248.59 | Аналитический метод | 0.50     | Закрепление отсутствует |
| 219      | 438824.82 | 2278248.31 | Аналитический метод | 0.50     | Закрепление отсутствует |
| 220      | 438824.37 | 2278264.44 | Аналитический метод | 0.50     | Закрепление отсутствует |
| 221      | 438833.29 | 2278264.60 | Аналитический метод | 0.50     | Закрепление отсутствует |
| 222      | 438829.09 | 2278342.17 | Аналитический метод | 0.50     | Закрепление отсутствует |
| 223      | 438827.59 | 2278342.21 | Аналитический метод | 0.50     | Закрепление отсутствует |
| 224      | 438827.00 | 2278361.89 | Аналитический метод | 0.50     | Закрепление отсутствует |
| 225      | 438828.02 | 2278361.87 | Аналитический метод | 0.50     | Закрепление отсутствует |
| 226      | 438827.88 | 2278364.48 | Аналитический метод | 0.50     | Закрепление отсутствует |
| 227      | 438827.77 | 2278367.63 | Аналитический метод | 0.50     | Закрепление отсутствует |
| 228      | 438820.48 | 2278367.42 | Аналитический метод | 0.50     | Закрепление отсутствует |
| 229      | 438819.72 | 2278384.55 | Аналитический метод | 0.50     | Закрепление отсутствует |

**ОПИСАНИЕ МЕСТОПОЛОЖЕНИЯ ГРАНИЦ**

**Публичный сервитут в целях размещения существующего линейного объекта электросетевого хозяйства ВЛ-110 кВ ПС Каргала 220-ПС Гелий-2 (инв.№ 122069)**

(наименование объекта, местоположение границ которого описано)

**Раздел 2****Сведения о местоположении границ объекта**

| <b>1</b> | <b>2</b>  | <b>3</b>   | <b>4</b>            | <b>5</b> | <b>6</b>                |
|----------|-----------|------------|---------------------|----------|-------------------------|
| 230      | 438827.18 | 2278384.76 | Аналитический метод | 0.50     | Закрепление отсутствует |
| 231      | 438823.47 | 2278491.88 | Аналитический метод | 0.50     | Закрепление отсутствует |
| 232      | 438821.77 | 2278542.34 | Аналитический метод | 0.50     | Закрепление отсутствует |
| 233      | 438813.64 | 2278542.19 | Аналитический метод | 0.50     | Закрепление отсутствует |
| 234      | 438812.96 | 2278558.21 | Аналитический метод | 0.50     | Закрепление отсутствует |
| 235      | 438819.64 | 2278558.59 | Аналитический метод | 0.50     | Закрепление отсутствует |
| 236      | 438818.92 | 2278577.06 | Аналитический метод | 0.50     | Закрепление отсутствует |
| 237      | 438820.59 | 2278577.27 | Аналитический метод | 0.50     | Закрепление отсутствует |
| 238      | 438820.58 | 2278577.62 | Аналитический метод | 0.50     | Закрепление отсутствует |
| 239      | 438817.91 | 2278663.44 | Аналитический метод | 0.50     | Закрепление отсутствует |
| 240      | 438809.46 | 2278663.29 | Аналитический метод | 0.50     | Закрепление отсутствует |
| 241      | 438808.69 | 2278679.87 | Аналитический метод | 0.50     | Закрепление отсутствует |
| 242      | 438817.37 | 2278680.14 | Аналитический метод | 0.50     | Закрепление отсутствует |
| 243      | 438813.36 | 2278782.57 | Аналитический метод | 0.50     | Закрепление отсутствует |
| 244      | 438805.01 | 2278782.40 | Аналитический метод | 0.50     | Закрепление отсутствует |
| 245      | 438804.33 | 2278798.98 | Аналитический метод | 0.50     | Закрепление отсутствует |
| 246      | 438812.71 | 2278799.24 | Аналитический метод | 0.50     | Закрепление отсутствует |
| 247      | 438812.40 | 2278807.08 | Аналитический метод | 0.50     | Закрепление отсутствует |
| 248      | 438809.20 | 2278901.78 | Аналитический метод | 0.50     | Закрепление отсутствует |
| 249      | 438800.32 | 2278901.51 | Аналитический метод | 0.50     | Закрепление отсутствует |
| 250      | 438799.88 | 2278918.08 | Аналитический метод | 0.50     | Закрепление отсутствует |
| 251      | 438808.64 | 2278918.34 | Аналитический метод | 0.50     | Закрепление отсутствует |
| 252      | 438808.00 | 2278937.11 | Аналитический метод | 0.50     | Закрепление отсутствует |
| 253      | 438804.52 | 2279051.37 | Аналитический метод | 0.50     | Закрепление отсутствует |

**ОПИСАНИЕ МЕСТОПОЛОЖЕНИЯ ГРАНИЦ**

**Публичный сервитут в целях размещения существующего линейного объекта электросетевого хозяйства ВЛ-110 кВ ПС Каргала 220-ПС Гелий-2 (инв.№ 122069)**

(наименование объекта, местоположение границ которого описано)

**Раздел 2****Сведения о местоположении границ объекта**

| <b>1</b> | <b>2</b>  | <b>3</b>   | <b>4</b>            | <b>5</b> | <b>6</b>                |
|----------|-----------|------------|---------------------|----------|-------------------------|
| 254      | 438795.48 | 2279051.21 | Аналитический метод | 0.50     | Закрепление отсутствует |
| 255      | 438795.03 | 2279067.78 | Аналитический метод | 0.50     | Закрепление отсутствует |
| 256      | 438804.01 | 2279067.94 | Аналитический метод | 0.50     | Закрепление отсутствует |
| 257      | 438799.44 | 2279196.70 | Аналитический метод | 0.50     | Закрепление отсутствует |
| 258      | 438799.28 | 2279201.40 | Аналитический метод | 0.50     | Закрепление отсутствует |
| 259      | 438791.06 | 2279200.78 | Аналитический метод | 0.50     | Закрепление отсутствует |
| 260      | 438789.73 | 2279217.38 | Аналитический метод | 0.50     | Закрепление отсутствует |
| 261      | 438798.71 | 2279218.07 | Аналитический метод | 0.50     | Закрепление отсутствует |
| 262      | 438795.16 | 2279321.17 | Аналитический метод | 0.50     | Закрепление отсутствует |
| 263      | 438786.30 | 2279320.90 | Аналитический метод | 0.50     | Закрепление отсутствует |
| 264      | 438785.64 | 2279337.59 | Аналитический метод | 0.50     | Закрепление отсутствует |
| 265      | 438794.59 | 2279337.78 | Аналитический метод | 0.50     | Закрепление отсутствует |
| 266      | 438792.88 | 2279387.82 | Аналитический метод | 0.50     | Закрепление отсутствует |
| 267      | 438790.65 | 2279440.77 | Аналитический метод | 0.50     | Закрепление отсутствует |
| 268      | 438781.52 | 2279440.58 | Аналитический метод | 0.50     | Закрепление отсутствует |
| 269      | 438781.05 | 2279456.14 | Аналитический метод | 0.50     | Закрепление отсутствует |
| 270      | 438790.40 | 2279456.45 | Аналитический метод | 0.50     | Закрепление отсутствует |
| 271      | 438790.10 | 2279468.46 | Аналитический метод | 0.50     | Закрепление отсутствует |
| 272      | 438787.28 | 2279548.36 | Аналитический метод | 0.50     | Закрепление отсутствует |
| 273      | 438778.21 | 2279548.19 | Аналитический метод | 0.50     | Закрепление отсутствует |
| 274      | 438777.30 | 2279564.33 | Аналитический метод | 0.50     | Закрепление отсутствует |
| 275      | 438786.71 | 2279564.51 | Аналитический метод | 0.50     | Закрепление отсутствует |
| 276      | 438786.59 | 2279567.81 | Аналитический метод | 0.50     | Закрепление отсутствует |
| 277      | 438782.32 | 2279689.36 | Аналитический метод | 0.50     | Закрепление отсутствует |



**ОПИСАНИЕ МЕСТОПОЛОЖЕНИЯ ГРАНИЦ**

**Публичный сервитут в целях размещения существующего линейного объекта электросетевого хозяйства ВЛ-110 кВ ПС Каргала 220-ПС Гелий-2 (инв.№ 122069)**

(наименование объекта, местоположение границ которого описано)

**Раздел 2****Сведения о местоположении границ объекта**

| <b>1</b> | <b>2</b>  | <b>3</b>   | <b>4</b>            | <b>5</b> | <b>6</b>                |
|----------|-----------|------------|---------------------|----------|-------------------------|
| 278      | 438782.85 | 2279689.88 | Аналитический метод | 0.50     | Закрепление отсутствует |
| 279      | 438782.46 | 2279701.54 | Аналитический метод | 0.50     | Закрепление отсутствует |
| 280      | 438773.23 | 2279701.35 | Аналитический метод | 0.50     | Закрепление отсутствует |
| 281      | 438772.33 | 2279717.92 | Аналитический метод | 0.50     | Закрепление отсутствует |
| 282      | 438781.80 | 2279718.23 | Аналитический метод | 0.50     | Закрепление отсутствует |
| 283      | 438780.52 | 2279753.69 | Аналитический метод | 0.50     | Закрепление отсутствует |
| 284      | 438734.63 | 2279708.30 | Аналитический метод | 0.50     | Закрепление отсутствует |
| 285      | 438739.63 | 2279566.16 | Аналитический метод | 0.50     | Закрепление отсутствует |
| 286      | 438743.57 | 2279454.35 | Аналитический метод | 0.50     | Закрепление отсутствует |
| 287      | 438748.03 | 2279323.93 | Аналитический метод | 0.50     | Закрепление отсутствует |
| 288      | 438752.46 | 2279195.06 | Аналитический метод | 0.50     | Закрепление отсутствует |
| 289      | 438757.08 | 2279065.30 | Аналитический метод | 0.50     | Закрепление отсутствует |
| 290      | 438758.30 | 2279025.05 | Аналитический метод | 0.50     | Закрепление отсутствует |
| 291      | 438766.30 | 2279019.88 | Аналитический метод | 0.50     | Закрепление отсутствует |
| 292      | 438759.80 | 2278990.72 | Аналитический метод | 0.50     | Закрепление отсутствует |
| 293      | 438759.35 | 2278990.71 | Аналитический метод | 0.50     | Закрепление отсутствует |
| 294      | 438761.02 | 2278935.60 | Аналитический метод | 0.50     | Закрепление отсутствует |
| 295      | 438765.44 | 2278805.37 | Аналитический метод | 0.50     | Закрепление отсутствует |
| 296      | 438770.51 | 2278675.55 | Аналитический метод | 0.50     | Закрепление отсутствует |
| 297      | 438773.59 | 2278576.10 | Аналитический метод | 0.50     | Закрепление отсутствует |
| 298      | 438776.50 | 2278490.27 | Аналитический метод | 0.50     | Закрепление отсутствует |
| 299      | 438776.86 | 2278479.78 | Аналитический метод | 0.50     | Закрепление отсутствует |
| 300      | 438781.37 | 2278424.38 | Аналитический метод | 0.50     | Закрепление отсутствует |
| 301      | 438783.22 | 2278371.47 | Аналитический метод | 0.50     | Закрепление отсутствует |

**ОПИСАНИЕ МЕСТОПОЛОЖЕНИЯ ГРАНИЦ**

**Публичный сервитут в целях размещения существующего линейного объекта электросетевого хозяйства ВЛ-110 кВ ПС Каргала 220-ПС Гелий-2 (инв.№ 122069)**

(наименование объекта, местоположение границ которого описано)

**Раздел 2****Сведения о местоположении границ объекта**

| 1   | 2         | 3          | 4                   | 5    | 6                       |
|-----|-----------|------------|---------------------|------|-------------------------|
| 302 | 438782.74 | 2278328.87 | Аналитический метод | 0.50 | Закрепление отсутствует |
| 303 | 438788.23 | 2278227.41 | Аналитический метод | 0.50 | Закрепление отсутствует |
| 304 | 438809.35 | 2278122.01 | Аналитический метод | 0.50 | Закрепление отсутствует |
| 305 | 438811.53 | 2278056.08 | Аналитический метод | 0.50 | Закрепление отсутствует |
| 306 | 438815.35 | 2277944.49 | Аналитический метод | 0.50 | Закрепление отсутствует |
| 307 | 438819.73 | 2277823.53 | Аналитический метод | 0.50 | Закрепление отсутствует |
| 308 | 438821.88 | 2277732.26 | Аналитический метод | 0.50 | Закрепление отсутствует |
| 309 | 438826.43 | 2277627.44 | Аналитический метод | 0.50 | Закрепление отсутствует |
| 310 | 438829.67 | 2277527.40 | Аналитический метод | 0.50 | Закрепление отсутствует |
| 311 | 438834.48 | 2277395.35 | Аналитический метод | 0.50 | Закрепление отсутствует |
| 312 | 438972.65 | 2277397.19 | Аналитический метод | 0.50 | Закрепление отсутствует |
| 313 | 439086.99 | 2277397.71 | Аналитический метод | 0.50 | Закрепление отсутствует |
| 314 | 439180.30 | 2277398.45 | Аналитический метод | 0.50 | Закрепление отсутствует |
| 315 | 439262.27 | 2277397.24 | Аналитический метод | 0.50 | Закрепление отсутствует |
| 316 | 439350.06 | 2277395.16 | Аналитический метод | 0.50 | Закрепление отсутствует |
| 317 | 439423.24 | 2277394.53 | Аналитический метод | 0.50 | Закрепление отсутствует |
| 318 | 439446.74 | 2277394.33 | Аналитический метод | 0.50 | Закрепление отсутствует |
| 197 | 439447.15 | 2277441.32 | Аналитический метод | 0.50 | Закрепление отсутствует |

**3. Сведения о характерных точках части (частей) границы объекта**

| Обозначение характерных точек части границы | Координаты, м |   | Метод определения координат характерной точки | Средняя квадратическая погрешность положения характерной точки ( $M_t$ ), м | Описание обозначения точки на местности (при наличии) |
|---|---------------|---|---|---|---|
|   | X             | Y |   |   |   |
| 1   | 2             | 3 | 4   | 5   | 6   |
| Часть № —                                   |               |   |   |   |   |
| —   | —             | — | —   | —   | —   |



**ОПИСАНИЕ МЕСТОПОЛОЖЕНИЯ ГРАНИЦ****Публичный сервитут в целях размещения существующего линейного объекта электросетевого хозяйства ВЛ-110 кВ ПС Каргала 220-ПС Гелий-2 (инв.№ 122069)**

(наименование объекта, местоположение границ которого описано)

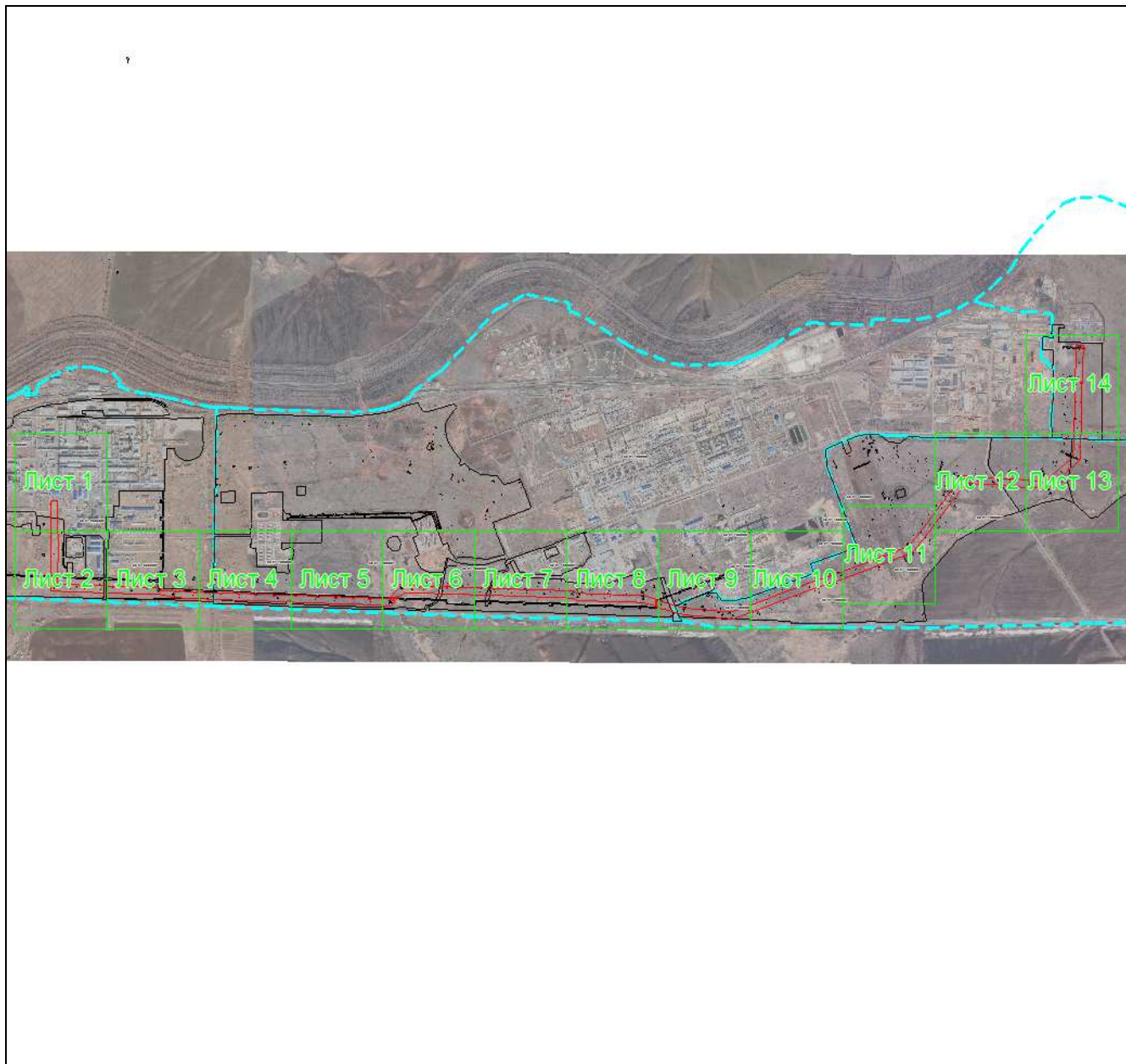
**Раздел 4****Схема расположения границ публичного сервитута****Основной лист****Масштаб 1: 43430****Используемые условные знаки и обозначения:** – область выносного листа,**23** – номер выносного листа.

Остальные используемые условные знаки и обозначения приведены на отдельной странице в конце раздела.

Подпись  Здоровцов А. Н. Дата 1 декабря 2022 г.

Место для оттиска печати (при наличии) лица, составившего описание местоположения границ объекта



## ОПИСАНИЕ МЕСТОПОЛОЖЕНИЯ ГРАНИЦ

Публичный сервитут в целях размещения существующего линейного объекта электросетевого хозяйства ВЛ-110 кВ ПС Каргала 220-ПС Гелий-2 (инв.№ 122069)

(наименование объекта, местоположение границ которого описано)

### Раздел 4

### Схема расположения границ публичного сервитута

#### Выносной лист №1



Масштаб 1:4000

Используемые условные знаки и обозначения приведены на отдельной странице в конце раздела.

Подпись *Здоровцов А. Н.* Дата 1 декабря 2022 г.

Место для оттиска печати (при наличии) лица, составившего описание местоположения границ объекта





**ОПИСАНИЕ МЕСТОПОЛОЖЕНИЯ ГРАНИЦ**

**Публичный сервитут в целях размещения существующего линейного объекта электросетевого хозяйства ВЛ-110 кВ ПС Каргала 220-ПС Гелий-2 (инв.№ 122069)**

(наименование объекта, местоположение границ которого описано)

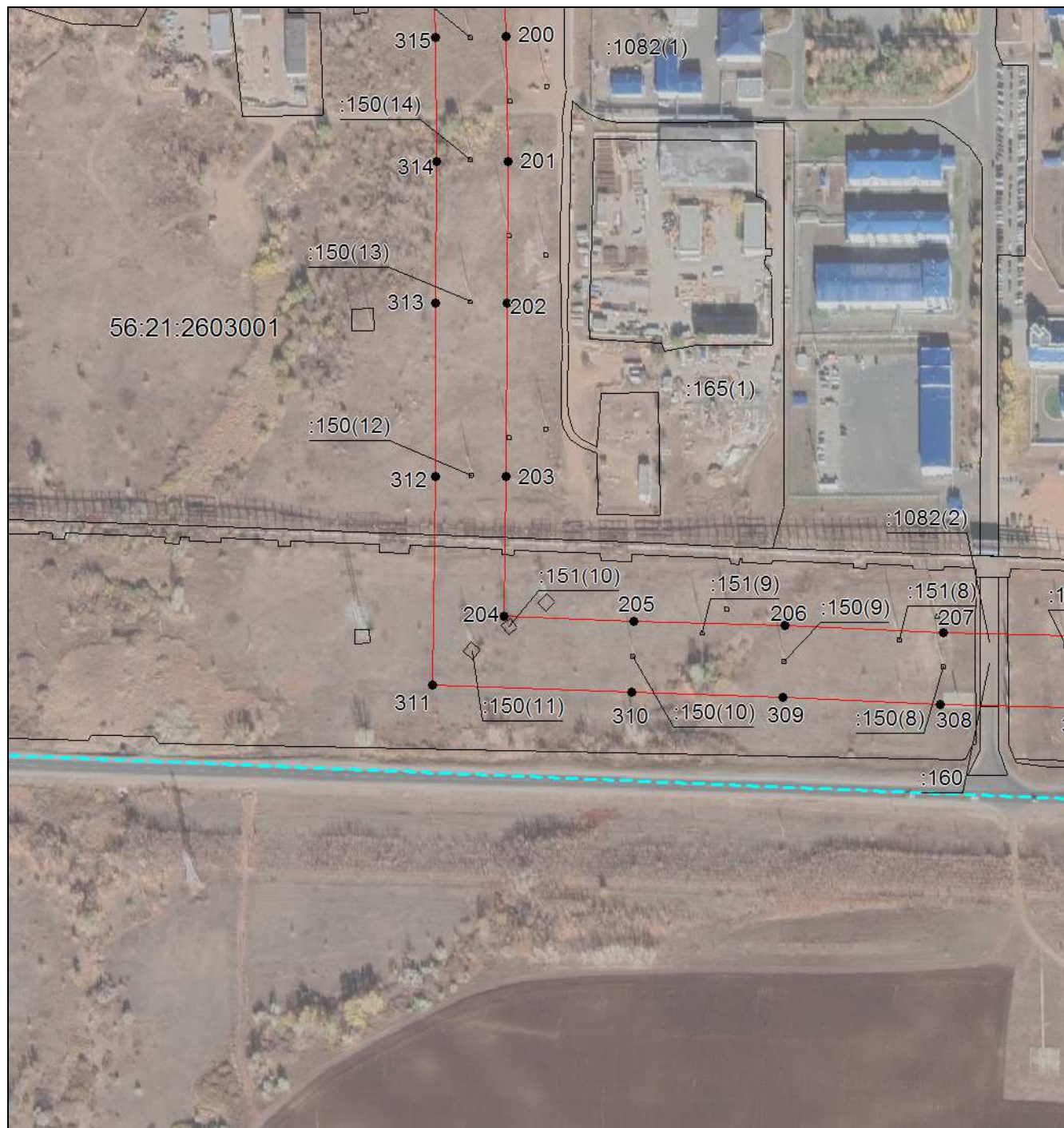
**Раздел 4****Схема расположения границ публичного сервитута****Выносной лист №2****Масштаб 1:4000**

Используемые условные знаки и обозначения приведены на отдельной странице в конце раздела.

Подпись *Здоровцов А. Н.* Дата *1 декабря 2022 г.*

Место для оттиска печати (при наличии) лица, составившего описание местоположения границ объекта





**ОПИСАНИЕ МЕСТОПОЛОЖЕНИЯ ГРАНИЦ**

**Публичный сервитут в целях размещения существующего линейного объекта электросетевого хозяйства ВЛ-110 кВ ПС Каргала 220-ПС Гелий-2 (инв.№ 122069)**

(наименование объекта, местоположение границ которого описано)

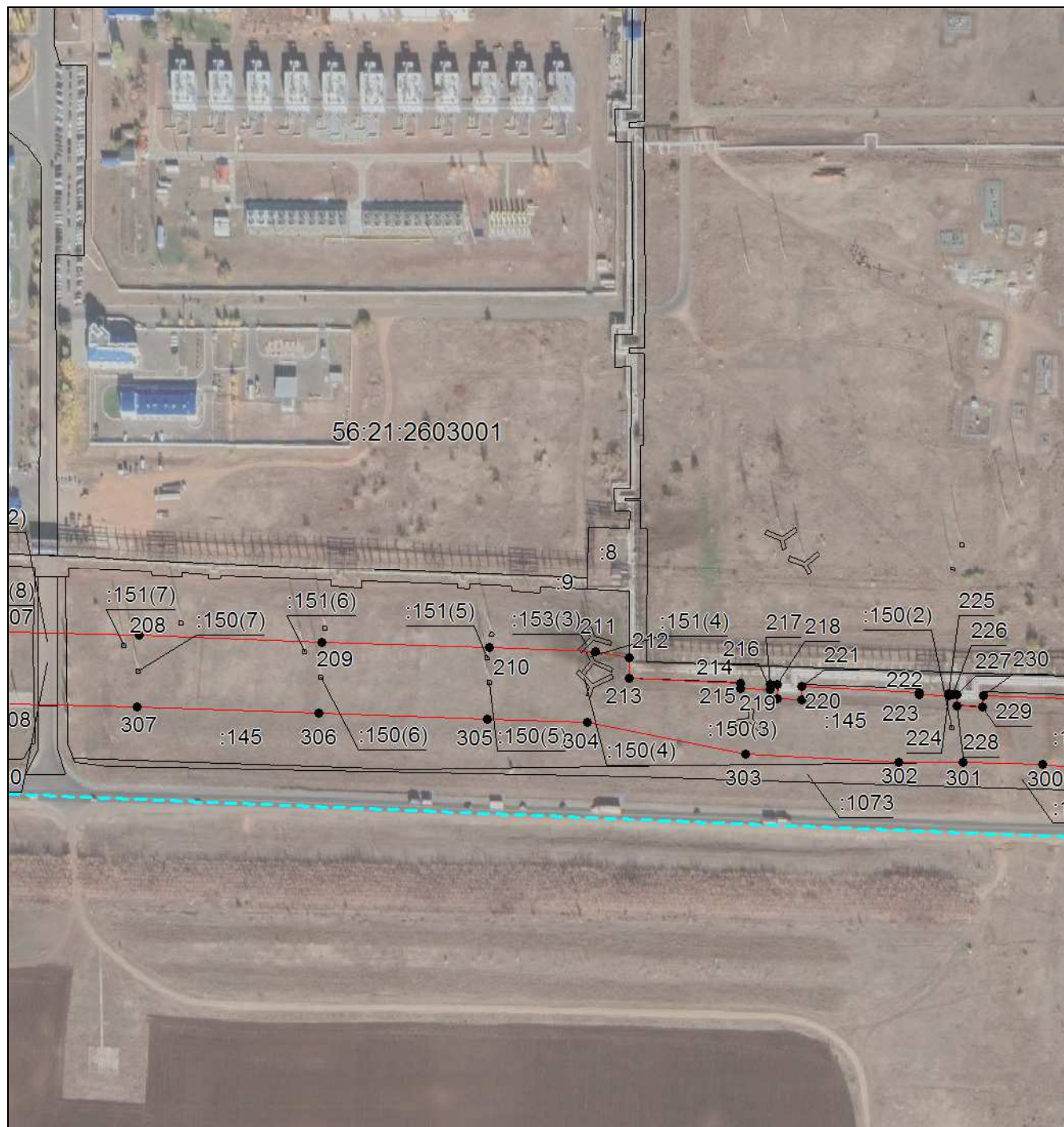
**Раздел 4****Схема расположения границ публичного сервитута****Выносной лист №3**

**Масштаб 1:4000**

Используемые условные знаки и обозначения приведены на отдельной странице в конце раздела.

Подпись  Здорцов А. Н. Дата 1 декабря 2022 г.

Место для оттиска печати (при наличии) лица, составившего описание местоположения границ объекта





**ОПИСАНИЕ МЕСТОПОЛОЖЕНИЯ ГРАНИЦ**

**Публичный сервитут в целях размещения существующего линейного объекта электросетевого хозяйства ВЛ-110 кВ ПС Каргала 220-ПС Гелий-2 (инв.№ 122069)**

(наименование объекта, местоположение границ которого описано)

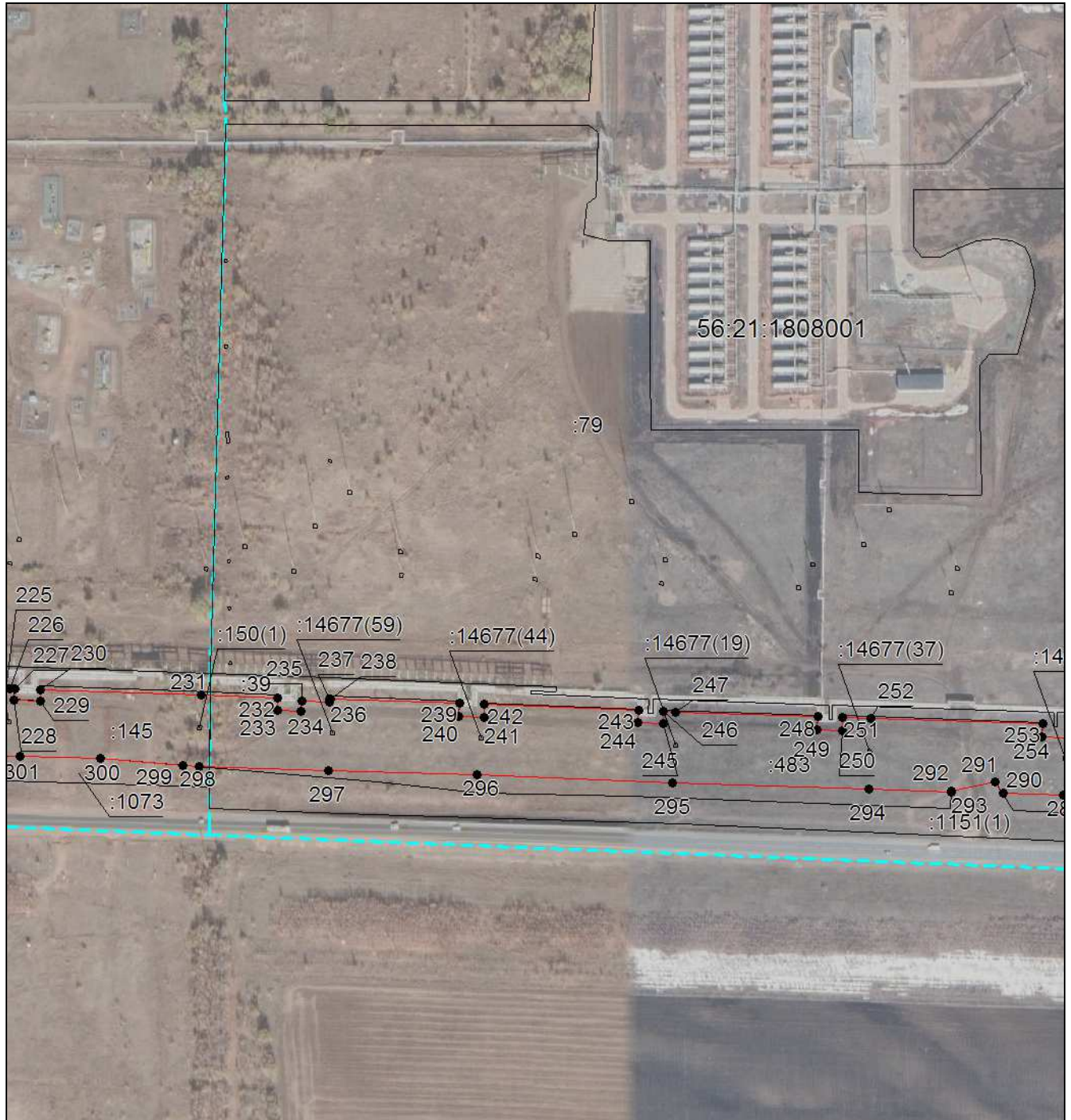
**Раздел 4****Схема расположения границ публичного сервитута****Выносной лист №4**

**Масштаб 1:4000**

Используемые условные знаки и обозначения приведены на отдельной странице в конце раздела.

Подпись: *Здоровцов А. Н.* Дата 1 декабря 2022 г.

Место для оттиска печати (при наличии) лица, составившего описание местоположения границ объекта





**ОПИСАНИЕ МЕСТОПОЛОЖЕНИЯ ГРАНИЦ**

**Публичный сервитут в целях размещения существующего линейного объекта электросетевого хозяйства ВЛ-110 кВ ПС Каргала 220-ПС Гелий-2 (инв.№ 122069)**

(наименование объекта, местоположение границ которого описано)

**Раздел 4****Схема расположения границ публичного сервитута****Выносной лист №5****Масштаб 1:4000**

Используемые условные знаки и обозначения приведены на отдельной странице в конце раздела.

Подпись: *Здоровцов А. Н.* Дата 1 декабря 2022 г.

Место для оттиска печати (при наличии) лица, составившего описание местоположения границ объекта





**ОПИСАНИЕ МЕСТОПОЛОЖЕНИЯ ГРАНИЦ**

**Публичный сервитут в целях размещения существующего линейного объекта электросетевого хозяйства ВЛ-110 кВ ПС Каргала 220-ПС Гелий-2 (инв.№ 122069)**

(наименование объекта, местоположение границ которого описано)

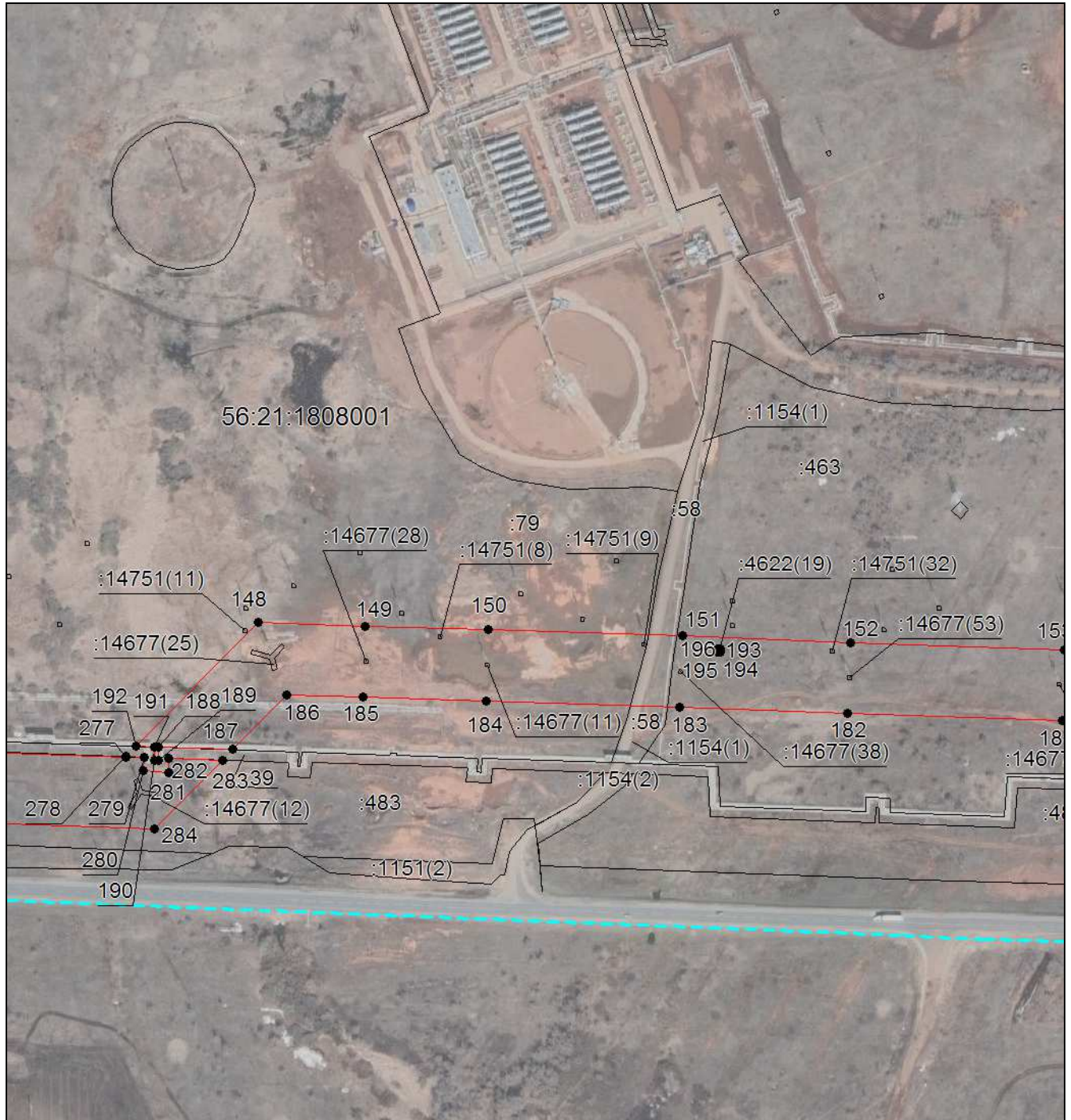
**Раздел 4****Схема расположения границ публичного сервитута****Выносной лист №6**

**Масштаб 1:4000**

Используемые условные знаки и обозначения приведены на отдельной странице в конце раздела.

Подпись *Здоровцов А. Н.* Дата 1 декабря 2022 г.

Место для оттиска печати (при наличии) лица, составившего описание местоположения границ объекта





**ОПИСАНИЕ МЕСТОПОЛОЖЕНИЯ ГРАНИЦ**

**Публичный сервитут в целях размещения существующего линейного объекта электросетевого хозяйства ВЛ-110 кВ ПС Каргала 220-ПС Гелий-2 (инв.№ 122069)**

(наименование объекта, местоположение границ которого описано)

**Раздел 4****Схема расположения границ публичного сервитута****Выносной лист №7**

**Масштаб 1:4000**

Используемые условные знаки и обозначения приведены на отдельной странице в конце раздела.

Подпись *Здоровцов А. Н.* Дата 1 декабря 2022 г.

Место для оттиска печати (при наличии) лица, составившего описание местоположения границ объекта





## ОПИСАНИЕ МЕСТОПОЛОЖЕНИЯ ГРАНИЦ

Публичный сервитут в целях размещения существующего линейного объекта электросетевого хозяйства ВЛ-110 кВ ПС Каргала 220-ПС Гелий-2 (инв.№ 122069)

(наименование объекта, местоположение границ которого описано)

### Раздел 4

### Схема расположения границ публичного сервитута

#### Выносной лист №8



Масштаб 1:4000

Используемые условные знаки и обозначения приведены на отдельной странице в конце раздела.

Подпись *Здоровцов А. Н.* Дата 1 декабря 2022 г.

Место для оттиска печати (при наличии) лица, составившего описание местоположения границ объекта





**ОПИСАНИЕ МЕСТОПОЛОЖЕНИЯ ГРАНИЦ**

**Публичный сервитут в целях размещения существующего линейного объекта электросетевого хозяйства ВЛ-110 кВ ПС Каргала 220-ПС Гелий-2 (инв.№ 122069)**

(наименование объекта, местоположение границ которого описано)

**Раздел 4****Схема расположения границ публичного сервитута****Выносной лист №9****Масштаб 1:4000**

Используемые условные знаки и обозначения приведены на отдельной странице в конце раздела.

Подпись *А. Н. Здоровцов* Здоровцов А. Н. Дата 1 декабря 2022 г.

Место для оттиска печати (при наличии) лица, составившего описание местоположения границ объекта





**ОПИСАНИЕ МЕСТОПОЛОЖЕНИЯ ГРАНИЦ**

**Публичный сервитут в целях размещения существующего линейного объекта электросетевого хозяйства ВЛ-110 кВ ПС Каргала 220-ПС Гелий-2 (инв.№ 122069)**

(наименование объекта, местоположение границ которого описано)

**Раздел 4****Схема расположения границ публичного сервитута****Выносной лист №10****Масштаб 1:4000**

Используемые условные знаки и обозначения приведены на отдельной странице в конце раздела.

Подпись *Здоровцов А. Н.* Здоровцов А. Н. Дата 1 декабря 2022 г.

Место для оттиска печати (при наличии) лица, составившего описание местоположения границ объекта





**ОПИСАНИЕ МЕСТОПОЛОЖЕНИЯ ГРАНИЦ**

**Публичный сервитут в целях размещения существующего линейного объекта электросетевого хозяйства ВЛ-110 кВ ПС Каргала 220-ПС Гелий-2 (инв.№ 122069)**

(наименование объекта, местоположение границ которого описано)

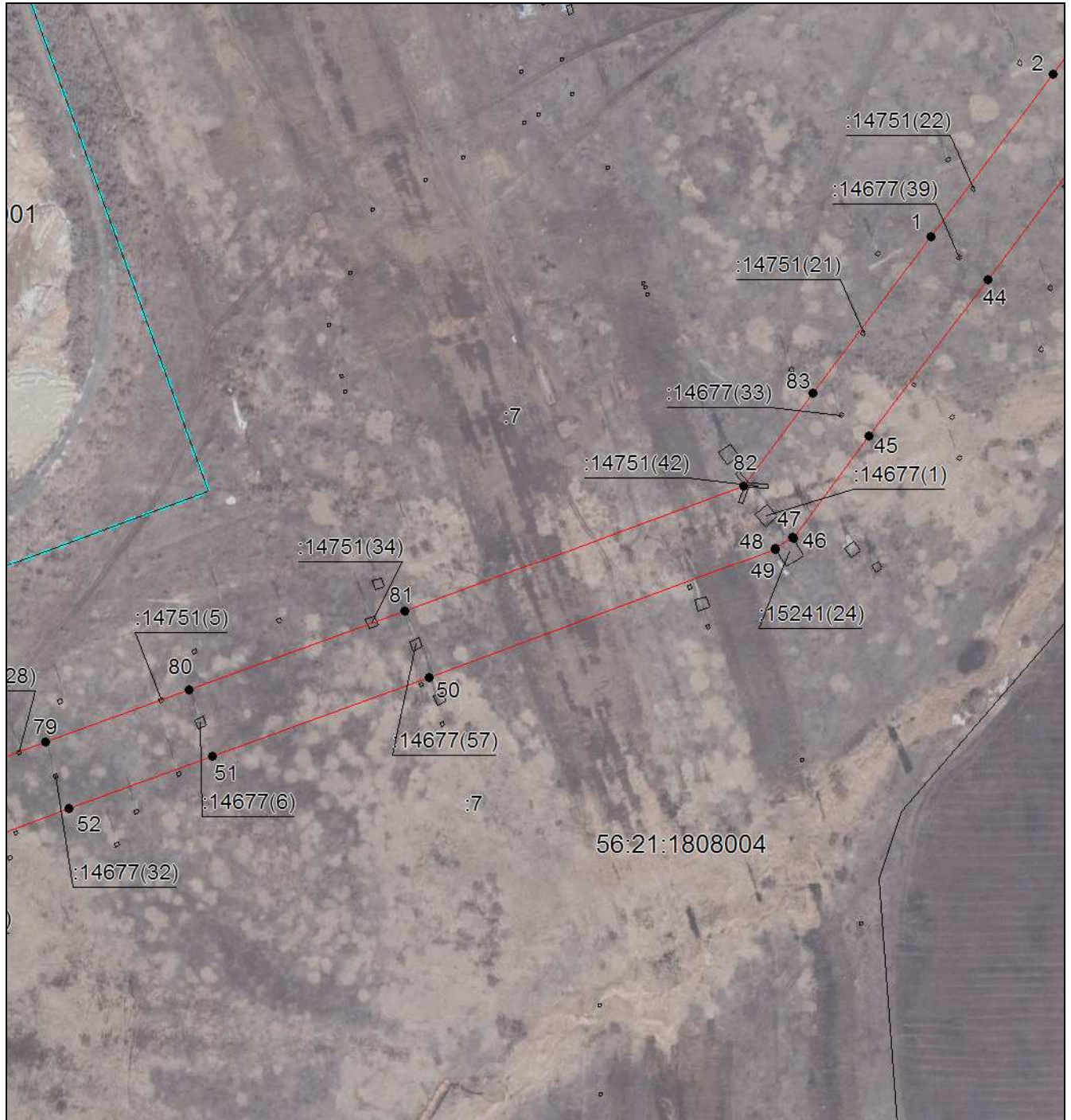
**Раздел 4****Схема расположения границ публичного сервитута****Выносной лист №11****Масштаб 1:4000**

Используемые условные знаки и обозначения приведены на отдельной странице в конце раздела.

Подпись *Здоровцов А. Н.* *Здоровцов А. Н.* Дата 1 декабря 2022 г.

Место для оттиска печати (при наличии) лица, составившего описание местоположения границ объекта





**ОПИСАНИЕ МЕСТОПОЛОЖЕНИЯ ГРАНИЦ**

**Публичный сервитут в целях размещения существующего линейного объекта электросетевого хозяйства ВЛ-110 кВ ПС Каргала 220-ПС Гелий-2 (инв.№ 122069)**

(наименование объекта, местоположение границ которого описано)

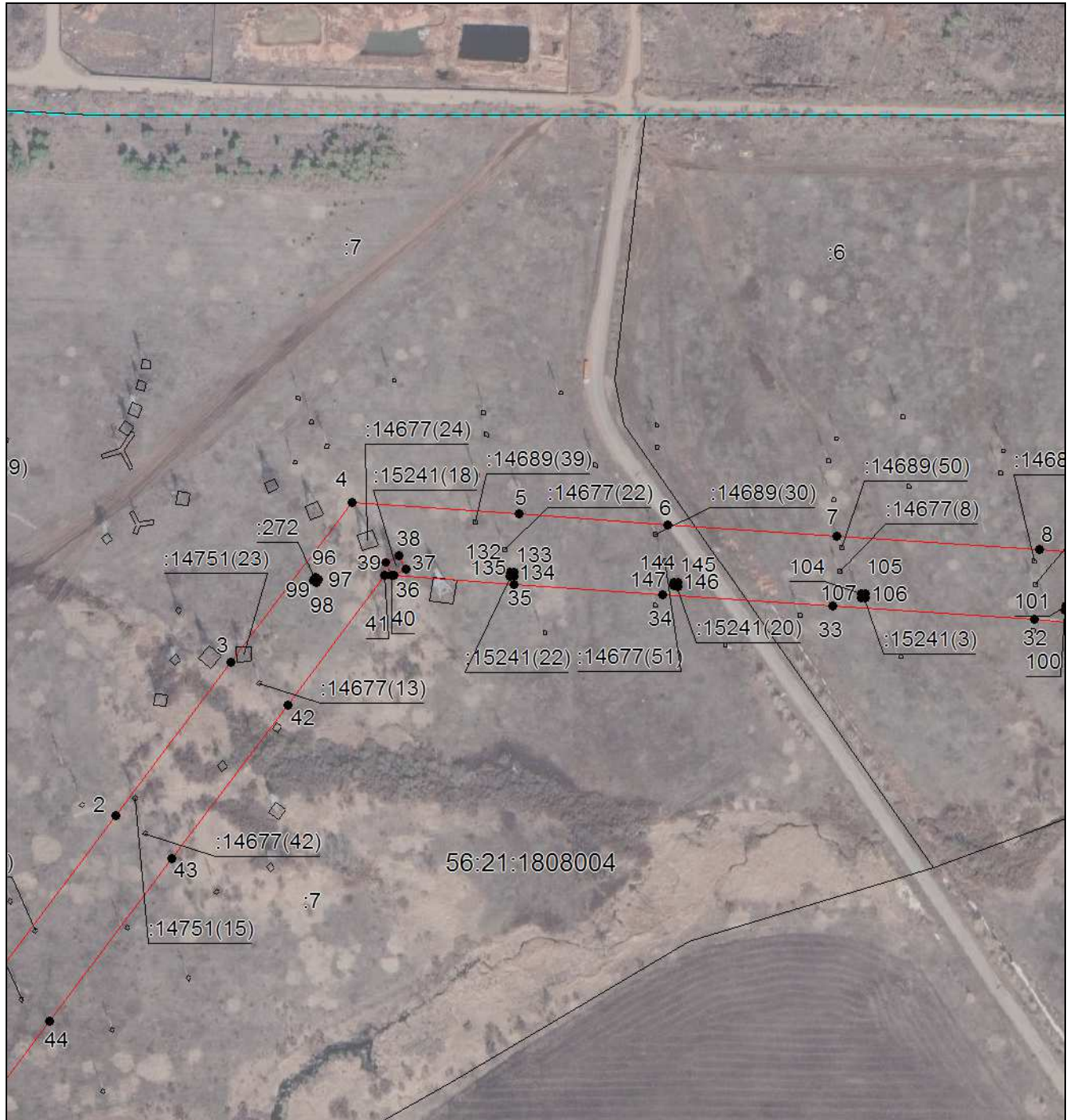
**Раздел 4****Схема расположения границ публичного сервитута****Выносной лист №12**

**Масштаб 1:4000**

Используемые условные знаки и обозначения приведены на отдельной странице в конце раздела.

Подпись *Здоровцов А. Н.* Дата 1 декабря 2022 г.

Место для оттиска печати (при наличии) лица, составившего описание местоположения границ объекта





**ОПИСАНИЕ МЕСТОПОЛОЖЕНИЯ ГРАНИЦ**

Публичный сервитут в целях размещения существующего линейного объекта электросетевого хозяйства ВЛ-110 кВ ПС Каргала 220-ПС Гелий-2 (инв.№ 122069)

(наименование объекта, местоположение границ которого описано)

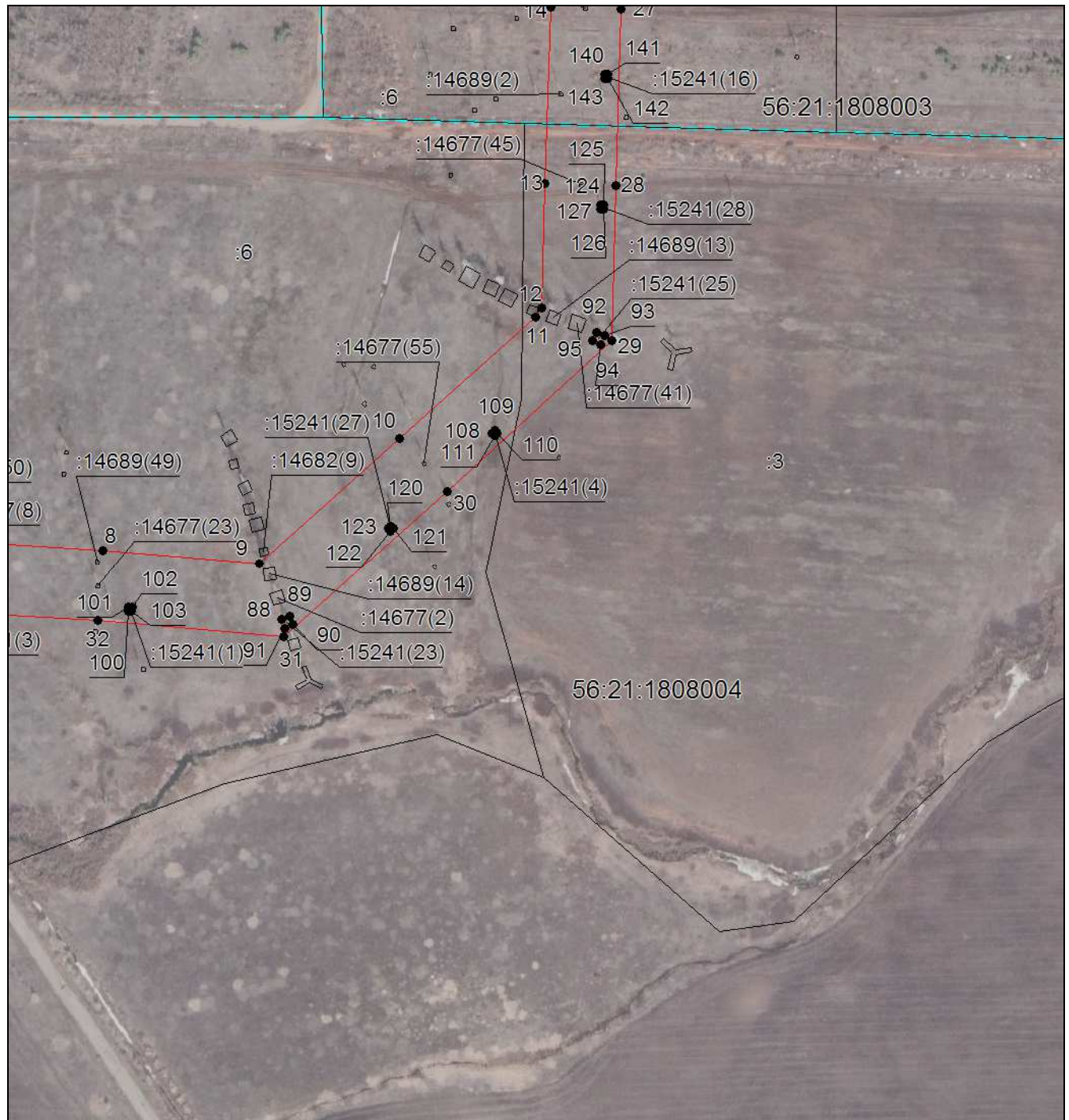
**Раздел 4****Схема расположения границ публичного сервитута****Выносной лист №13**

**Масштаб 1:4000**

Используемые условные знаки и обозначения приведены на отдельной странице в конце раздела.

Подпись *Здоровцов А. Н.* Дата 1 декабря 2022 г.

Место для оттиска печати (при наличии) лица, составившего описание местоположения границ объекта



**ОПИСАНИЕ МЕСТОПОЛОЖЕНИЯ ГРАНИЦ**

**Публичный сервитут в целях размещения существующего линейного объекта электросетевого хозяйства ВЛ-110 кВ ПС Каргала 220-ПС Гелий-2 (инв.№ 122069)**

(наименование объекта, местоположение границ которого описано)

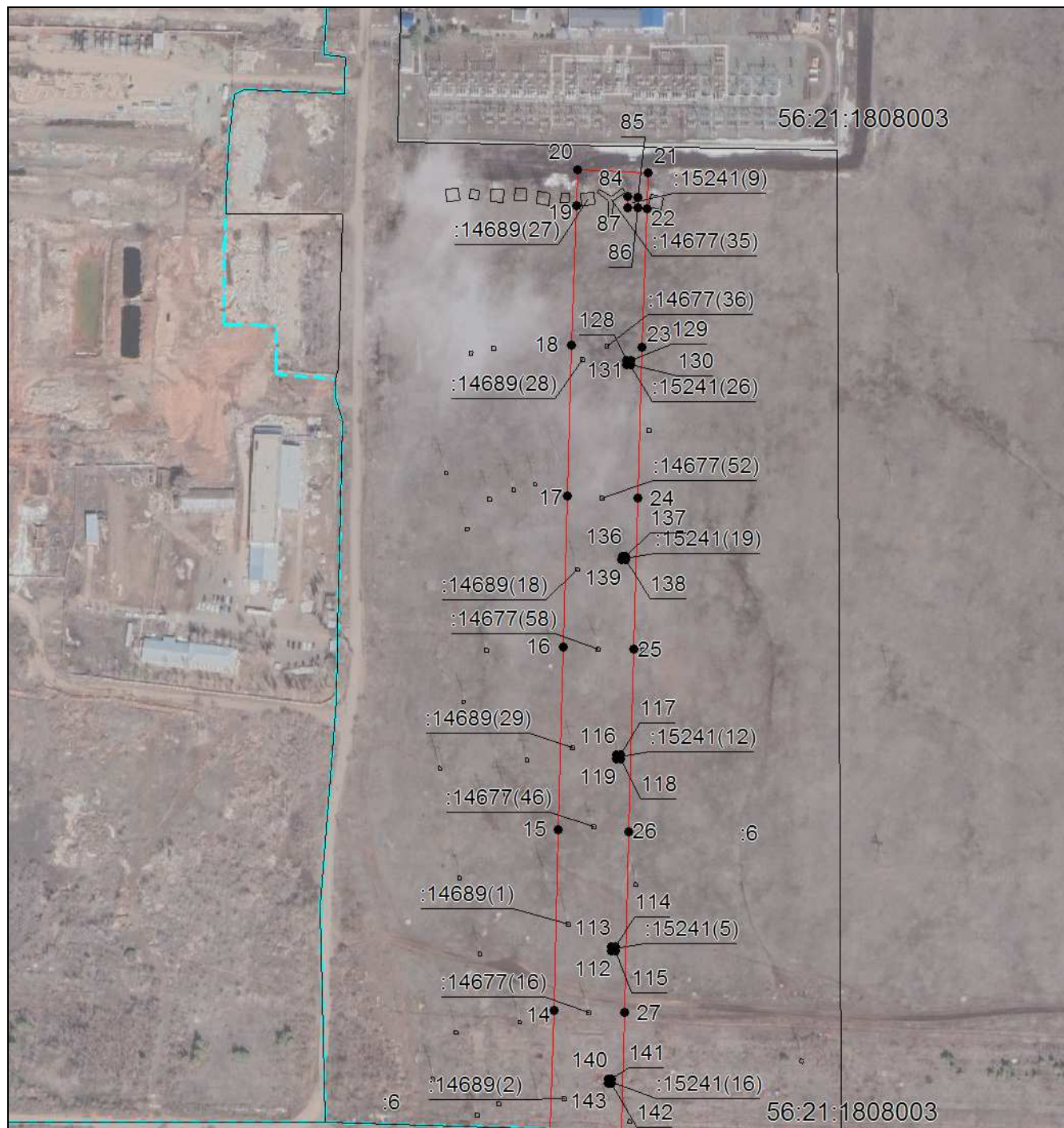
**Раздел 4****Схема расположения границ публичного сервитута****Выносной лист №14****Масштаб 1:4000**

Используемые условные знаки и обозначения приведены на отдельной странице в конце раздела.

Подпись *Здоровцов А. Н.* Дата 1 декабря 2022 г.

Место для оттиска печати (при наличии) лица, составившего описание местоположения границ объекта









**ОПИСАНИЕ МЕСТОПОЛОЖЕНИЯ ГРАНИЦ****Публичный сервитут в целях размещения существующего линейного объекта электросетевого хозяйства ВЛ-110 кВ ПС Каргала 220-ПС Гелий-2 (инв.№ 122069)**

(наименование объекта, местоположение границ которого описано)

**Раздел 4****Схема расположения границ публичного сервитута****Используемые условные знаки и обозначения:**

-  – граница объекта,
-  – установленная граница муниципального образования,
-  – установленная граница населенного пункта,
-  – граница земельного участка,
-  – характерная точка объекта.